1550 صاروخاً و765 برميلاً متفجراً بينها مواد كيماوية حصيلة القصف على حلب الشهر الماضي

الكاتب : أسرة التحرير

التاريخ : 1 ديسمبر 2016 م

المشاهدات : 3920

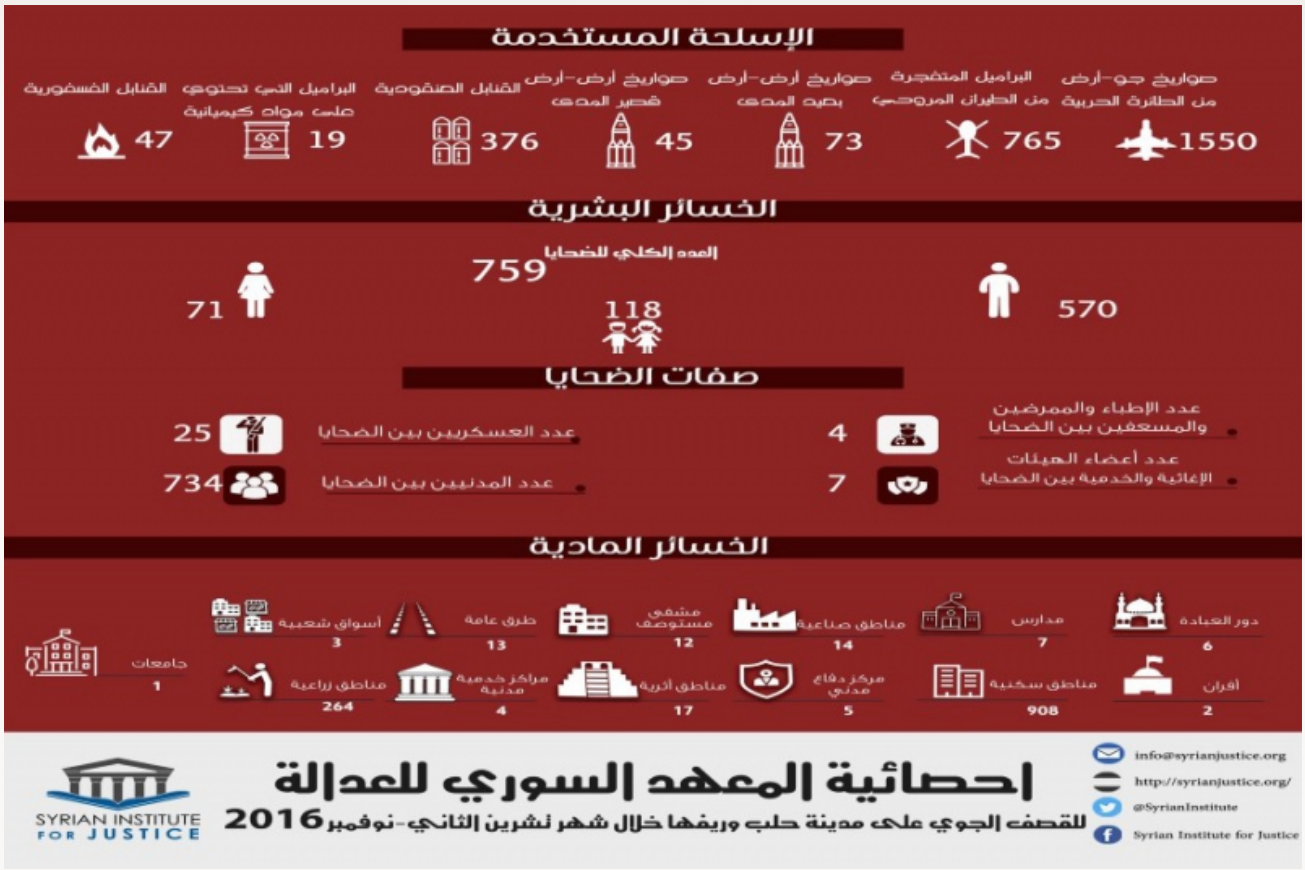

أصدر المعهد السوري للعدالة إحصائية للقصف الجوي على مدينة حلب وريفها خلال شهر تشرين الثاني من عام 2016، وقال المعهد في الإحصائية التي أصدرها يوم أمس الخميس إن حصيلة الصواريخ التي أطلقها الطيران الحربي بلغت 1550 صاروخاً، فيما سجل 765 برميلاً متفجراً ألقاها الطيران المروحي، بينها 19 برميلاً يحوي على مواد كيماوية، و 73 صاروخ أرض ـ أرض بعيد المدى، و45 صاروخ أرض ـ أرض قصير المدى.

وبلغت حصيلة القصف بالأسلحة المحرمة دولياً كالقنابل العنقودية والفوسفور الحارق 376 للقنابل العنقودية، و 47 غارة بالقنابل الفوسفورية، أما تعداد الضحايا الإجمالي التي خلفها القصف بلغت حسب المعهد 759 ، بينهم 118 طفل، و 71 امرأة.

وكثفت طائرات الأسد وطيران العدوان الروسي غاراتها الجوية على مدينة حلب، وتمكنت القوات البرية من السيطرة على أحياء حلب الشرقية، وتقوم الطائرات بقصف يومي على أحياء بعض أحياء حلب التي لا زالت تحت سيطرة الفصائل السورية بغية الضغط عليها للخروج منها.

المصادر: